RZUT FUNDAMENTU KOMINA I KONSTRUKCJI WSPORCZEJ skala 1:50

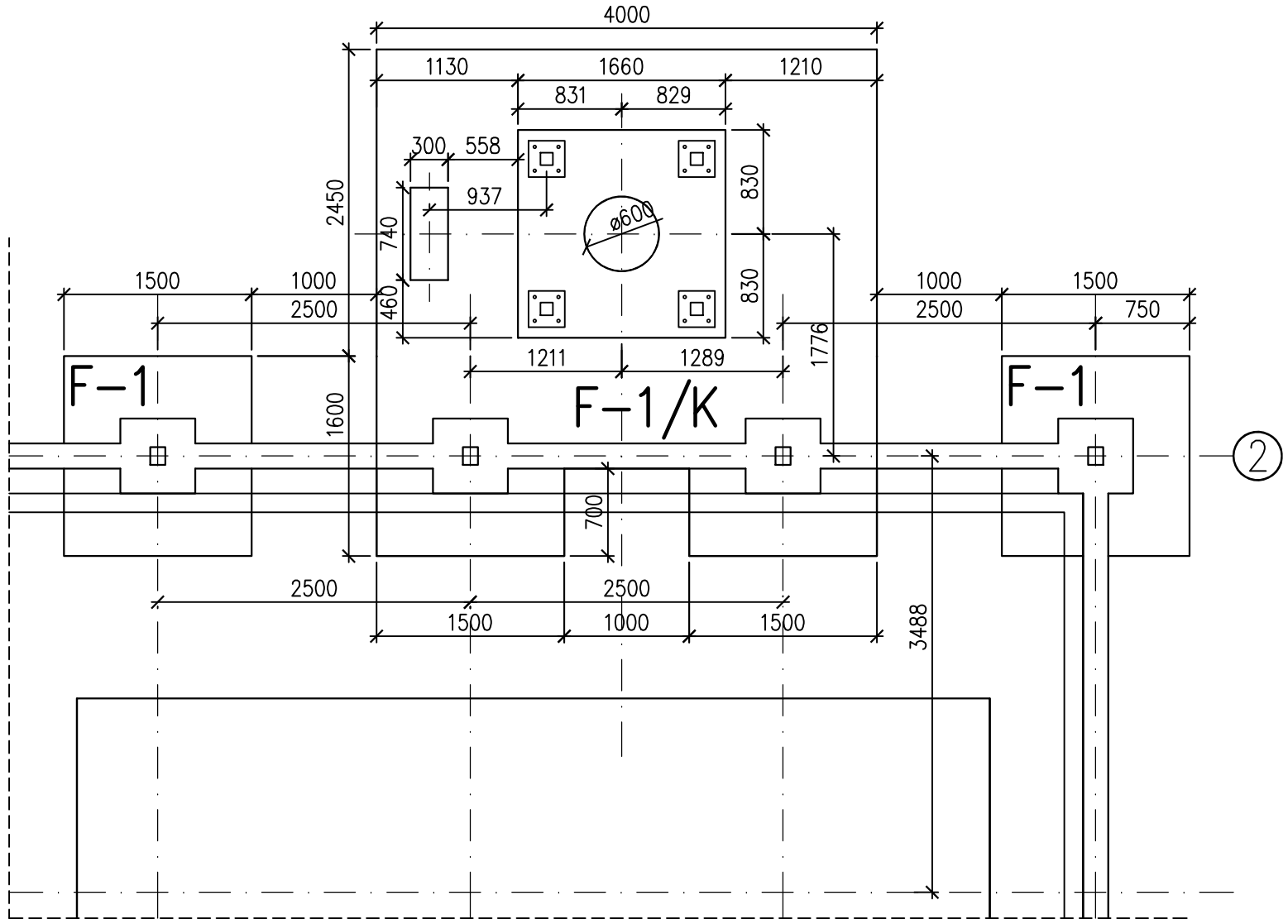

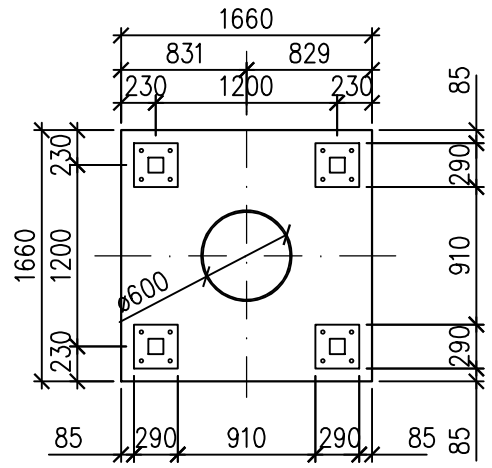

UWAGA:

- RYSUNEK ROZPATRYWAĆ ŁĄCZNIE Z INNYMI RYSUNKAMI
- KONSTRUKCJĘ WSPORCZĄ KOMINA ZAKOTWIĆ W FUNDAMENCIE ZA POMOCĄ ŚRUB FUNDAMENTOWYCH FAJKOWYCH M24, RODZAJ "P" – SZCZEGÓŁY NA RYSUNKU ZBROJENIA FUNDAMENTU KOMINA – PW/0.2

FUNDAMENT BETONOWY
DO MONTAŻU DRABINY
DOPASOWAĆ NA BUDOWIE

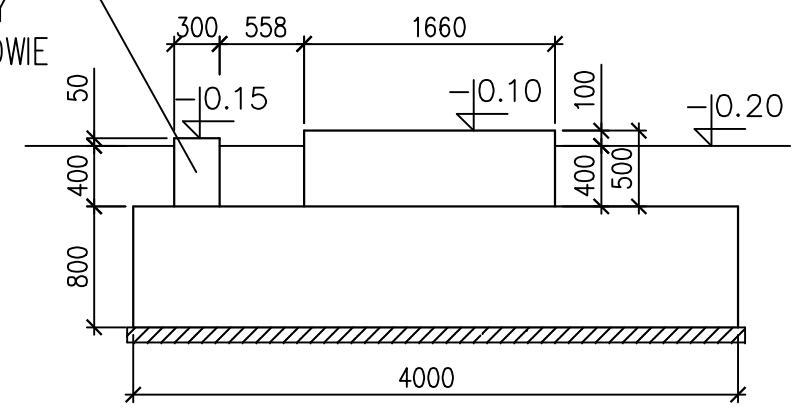

Beton: C20/25

Inwestycja: POSADOWIENIE KOTŁA GAZOWEGO O MOCY OKOŁO 5,8 MW DO PROCESU PODGRZEWANIA OLEJU TERMALNEGO (PIEC BABCOCK) Z INFRASTRUKTURA TECHNICZNA			Jednostaka projektowa: FIRMA ULSON URSZULA PAWŁOWSKA UL.WARSZAWSKA 29 32-095 IWANOWICE DWORSKIE			
Inwestor: UNIMOT BITUMEN SP. Z O. O. ul. C. K. Norwida 2 80-280 Gdańsk			Tytuł rysunku: RZUT FUNDAMENTU KOMINA I KONSTRUKCJI WSPORCZEJ			
Studium: PROJEKT WYKOWAWCZY						
Branża: BUDOWLANA						
	Nazwisko:	Nr uprawnień:	Podpis:	Data:	Skala:	Format:
Projektował:	D.Klimczyk	ANB.V.7342-70/93		12.2024	1:50	A3
Opracował:	A. Panek			Nr rys: PW/0.1		REW.0
Sprawdził:	R. Czech	AB.III-7342/128/99				